

VISTA TRASEIRA  
ESCALA 1/50

VISTA LATERAL  
ESCALA 1/50

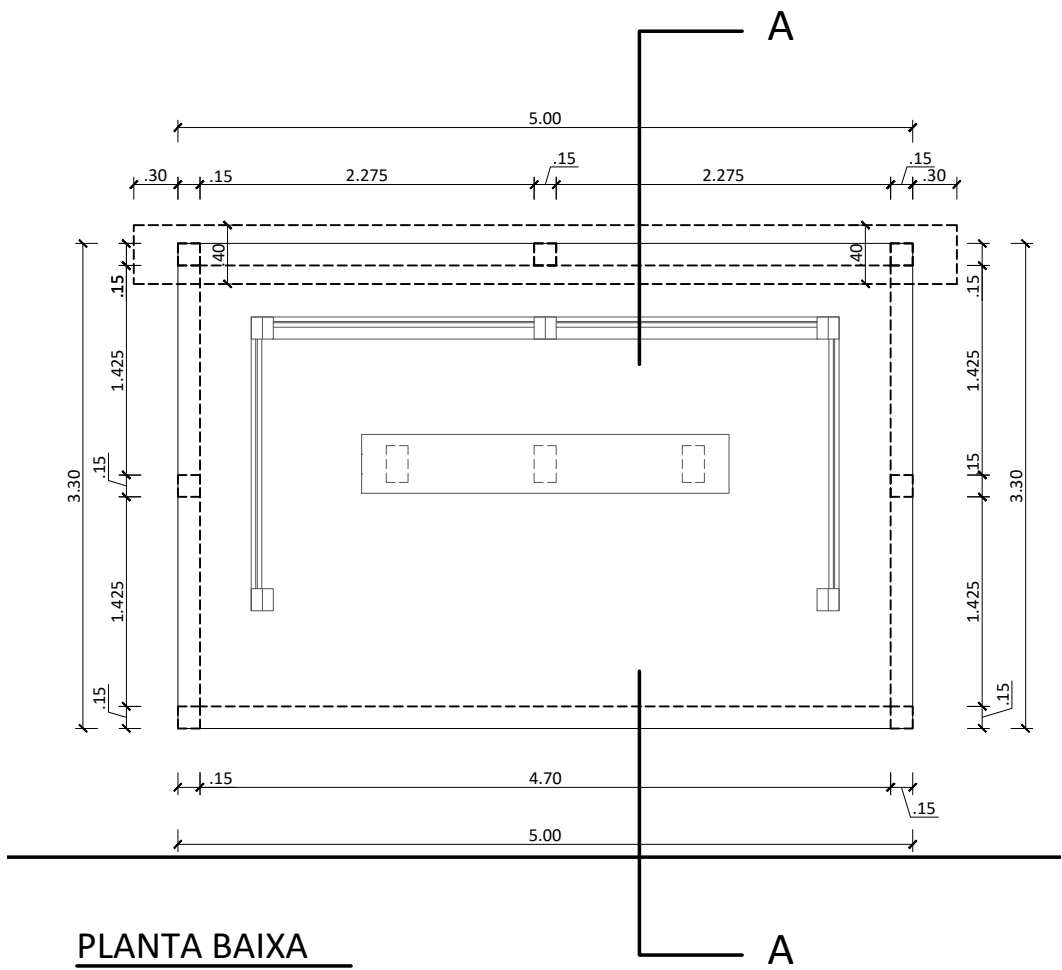

PLANTA BAIXA  
ESCALA 1/50

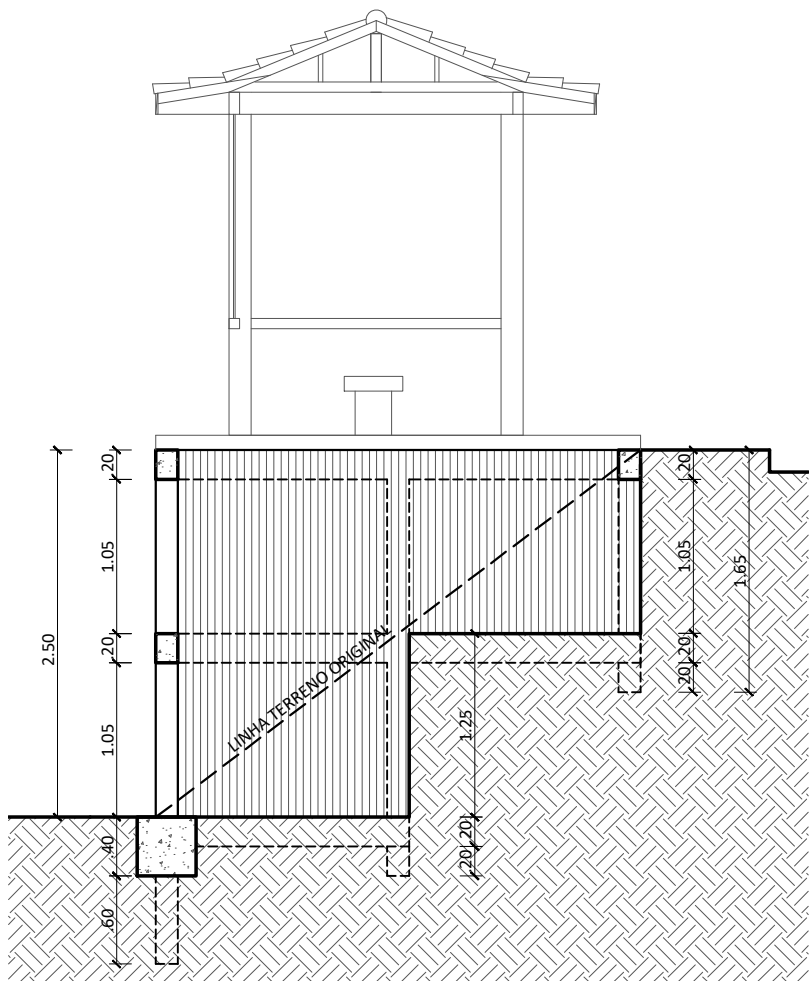

CORTE A-A  
ESCALA 1/50

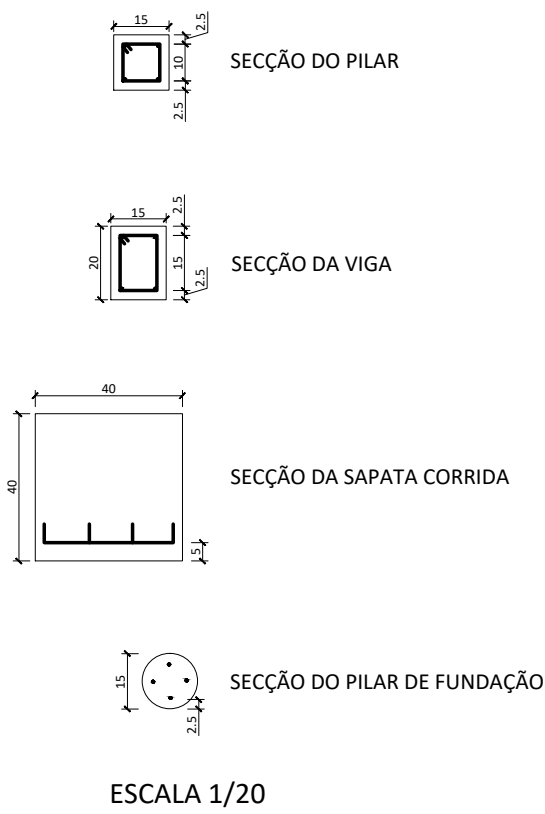

02					
01					
REV.	DESCRIÇÃO	DATA	EXECUTADO POR	VERIFICADO POR	APROVADO POR



PREFEITURA MUNICIPAL DE  
SÃO PEDRO DA ALDEIA

SECRETARIA MUNICIPAL DE URBANISMO E HABITAÇÃO

Implantação de abrigos de parada de ônibus no município  
de São Pedro da Aldeia/RJ

COORD: 23K 801823mE 7469323mS

QUADRO DE ÁREAS	
ÁREA DA CONSTRUÇÃO -----	16,50m²
	SECRETÁRIA DE URBANISMO
	DIRETORIA DE URBANISMO

VISTOS
--------

TÍTULO DA PRANCHA	DETALHE DE CONSTRUÇÃO DE CONTENÇÃO PARA O ABRIGO Nº525(BAIXO GRANDE)		
COORD: 23K 801823mE 7469323mS			
DATA:	PRANCHA	ESCALA	DESENHISTA
outubro de 2018	5/5	INDICADAS	ANDRÉ