

PLANTA DE COBERTURA
ESCALA 1:125

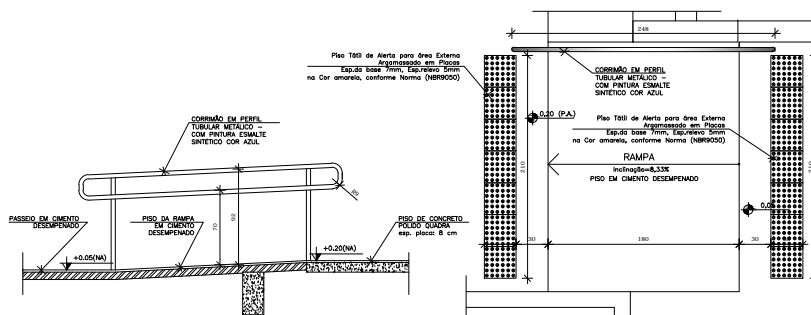

DETALHE PILARES - ÁREA DA FACE = 4,76M²
ESCALA 1:50

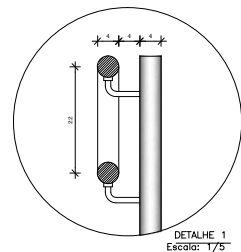
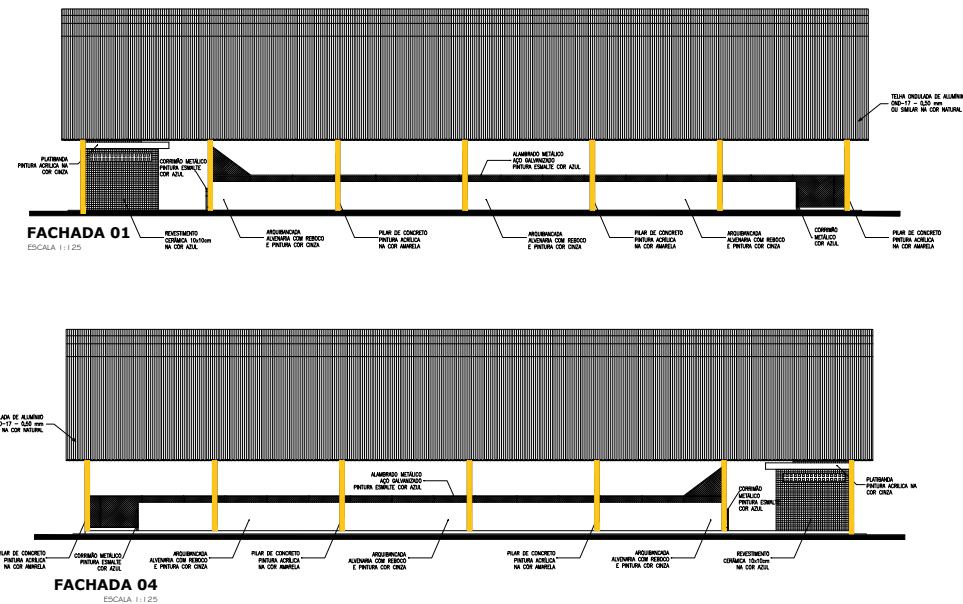
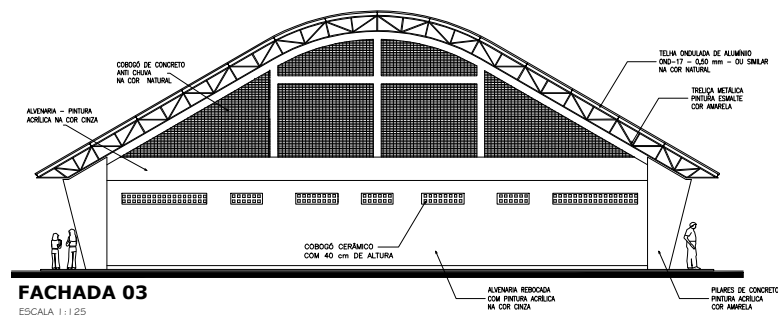

FACHADA 03
ESCALA 1:125

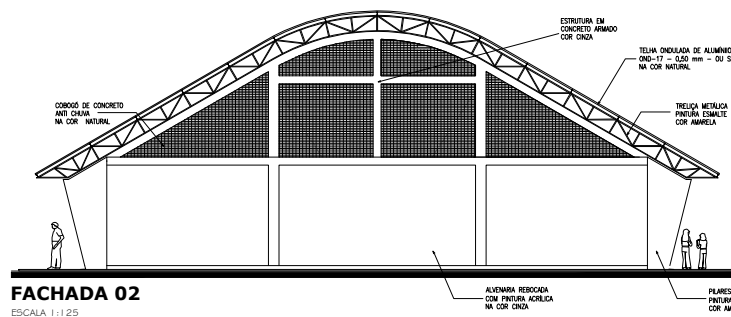

FACHADA 02
ESCALA 1:125

02					
01	REVISÃO DE PROJETO PARA RETOMADA DE OBRA	JUNHO/2019	RAFAEL WALESKA		
REV.	DESCRIÇÃO	DATA	EXECUTADO POR	VERIFICADO POR	APROVADO POR

PREFEITURA MUNICIPAL DE SÃO PEDRO DA ALDEIA
SECRETARIA MUNICIPAL DE URBANISMO E HABITAÇÃO

PROJETO PARA CONCLUSÃO DA CONSTRUÇÃO DE UMA QUADRA POLIESPORTIVA COBERTA COM VESTIÁRIO NA ESCOLA M. RUBEM ARRUDA CÂMARA, SITO NO BAIRRO JARDIM SOLEDADE - SÃO PEDRO DA ALDEIA - RJ

COORDENADAS UTM:
ZONA 23 K
798867,08m E
7472966,48m S

SECRETARIA DE URBANISMO

QUADRO DE ÁREAS:

ÁREA DO TERRENO = 1.322,92m²
ÁREA DA CONSTRUÇÃO = 785,00 m²
TAXA DE OCUPAÇÃO = 74,11 %
COEFICIENTE DE APROVEITAMENTO = 0,59

DIRETORIA DE URBANISMO

VISTOS:

TÍTULO DA FRONTEIRA: QUADRA PLANTA DE COBERTURA, FACHADAS, DETALHE RAMPA			
DATA: JUNHO/2019	PRONCHIA: 02/07	ESCALA: INDICADAS	DESENHO: RAFAEL L. MOREIRA WALESKA HENRIQUE