

01 CORTE DD'
ESC: 1/100

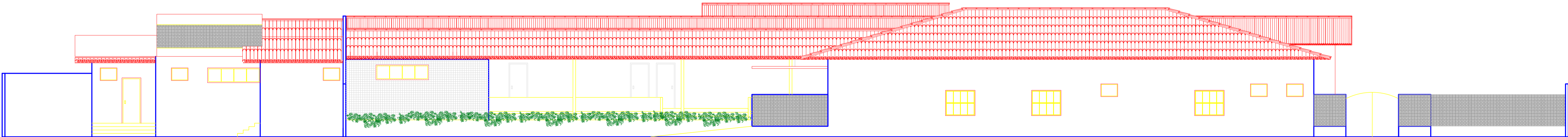

02 FACHADA
ESC: 1/100

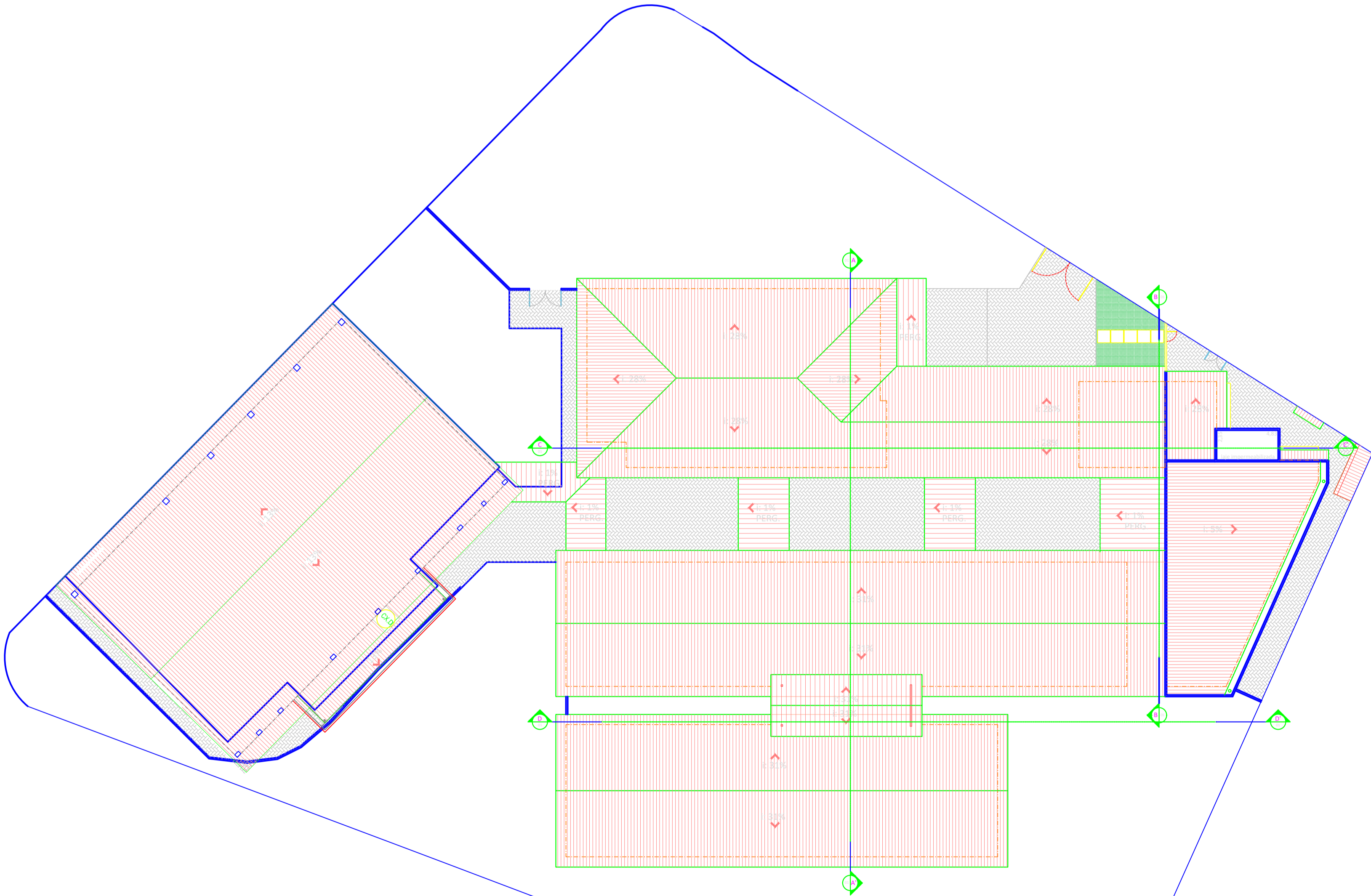

03 PLANTA DE COBERTURA
ESC: 1/100

02					
01					
REV.	DESCRIÇÃO	DATA	EXECUTADO POR	VERIFICADO POR	APROVADO POR

SECRETARIA MUNICIPAL DE URBANISMO E HABITAÇÃO

PROJETO PARA REFORMA E CONSTRUÇÃO DA ESCOLA MUNICIPAL CAPITÃO COSTA, SITUADA NO BAIRRO CRUZ EM SÃO PEDRO DA ALDEIA - RJ.

COORDENADAS UTM: A23k 793.183mE 7.476.579mS

QUADRO DE ÁREAS

ÁREA DO TERRENO	5.144,71m²
ÁREA DA CONSTRUÇÃO EXISTENTE	302,76m²
ÁREA DA QUADRA EXISTENTE	596,53m²
À CONSTRUIR	1.381,09m²
TOTAL GERAL DE CONSTRUÇÃO	2.280,38m²
TOTAL DA ÁREA DE PROJEÇÃO	2.520,56m²
TAXA DE OCUPAÇÃO	44,32%

SECRETÁRIO DE URBANISMO E HABITAÇÃO

COORDENADOR DE PROJETOS

VISTOS

TÍTULO

PLANTA DE SITUAÇÃO, CORTE D D E FACHADA.

DATA	PRANCHA	ESCALA	DESENHISTA	ARQUIVO
04/08/2021	03/03	INDICADA	EMILY RESENDE	REFORMA-CAPITÃO COSTA_01