

01 FACHADA PRINCIPAL
ESC: 1/100

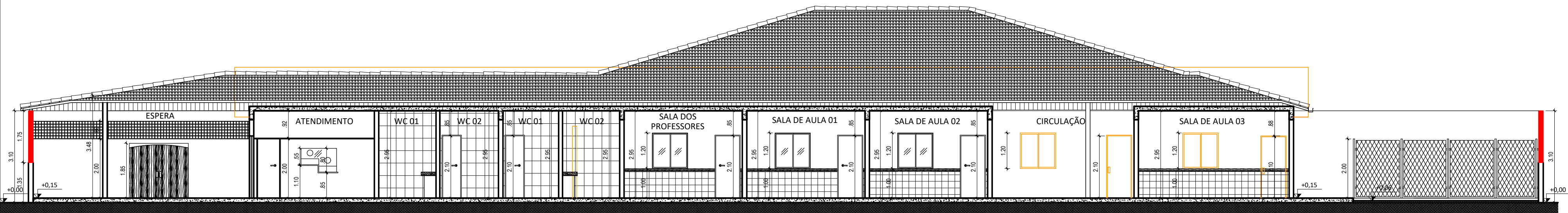

02 CORTE A-A
ESC: 1/100

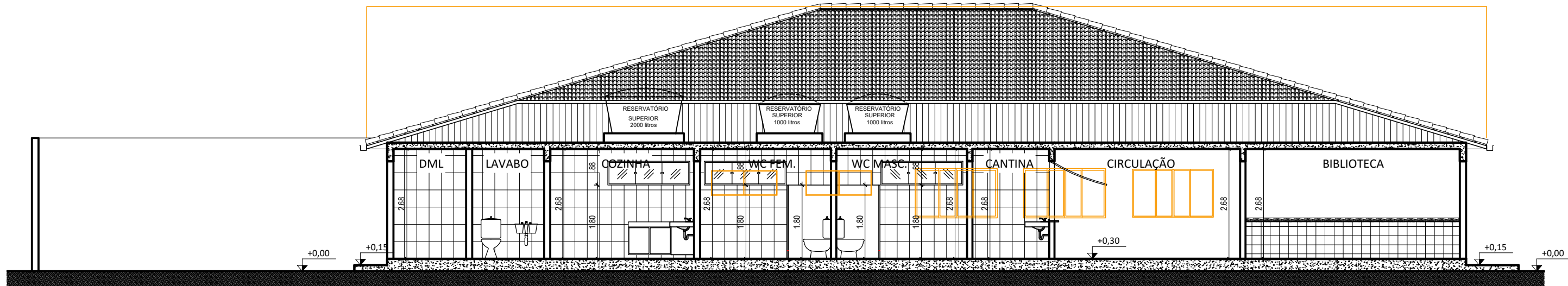

03 CORTE B-B
ESC: 1/100

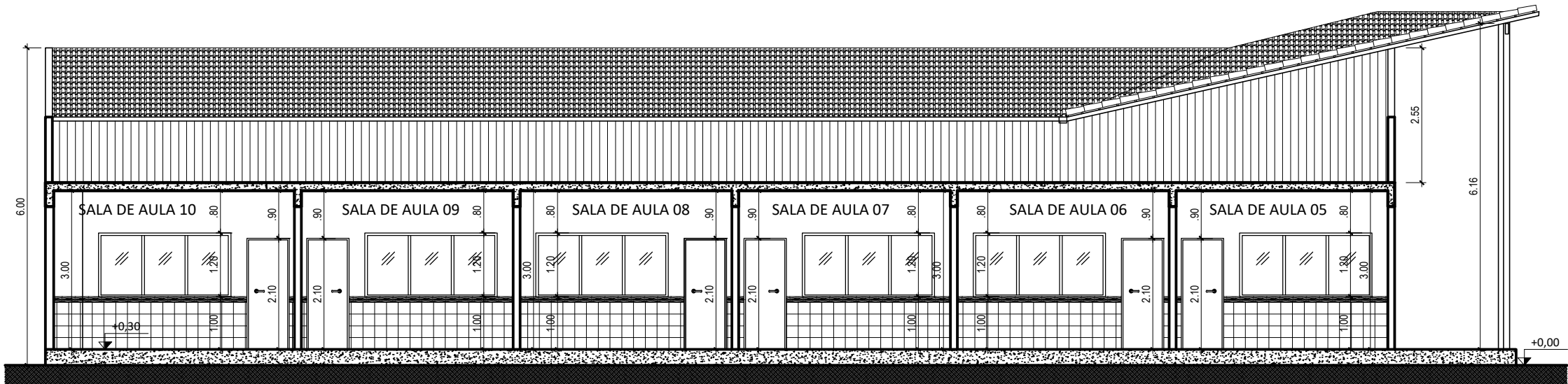

04 CORTE C-C
ESC: 1/100

QUADRO DE ESQUADRIAS					
PORTA	CÓD.	DIMENSÕES DO VÃO	ACABAMENTO	TIPO	OBS
	PM1	0,60x2,10	MADEIRA	MEXICANA	1 FOLHA SIMPLES DO TIPO GIRO
	PM2	0,60x1,60	MADEIRA	MEXICANA	1 FOLHA SIMPLES DO TIPO GIRO PARA AS CABINES SANITÁRIAS
	PM3	0,80x2,10	MADEIRA	MEXICANA	1 FOLHA SIMPLES DO TIPO GIRO
	PM4	0,80x1,60	MADEIRA	MEXICANA	1 FOLHA SIMPLES DO TIPO GIRO, ACESSÍVEL PARA AS CABINES SANITÁRIAS
	PM5	2,00x2,10	MADEIRA	MEXICANA	PORTÃO DE 2 FOLHAS SIMPLES DO TIPO GIRO
	PM6	1,20x2,10	MADEIRA	MEXICANA	PORTA DE 2 FOLHAS SIMPLES DO TIPO GIRO
	PF1	0,80x2,10	FERRO	GRADE	GRADIL (H=3,0) EM FERRO COM PORTA DE 1 FOLHA DO TIPO GIRO
	PF2	1,60x2,10	FERRO	GRADE	GRADIL (H=3,0) EM FERRO COM PORTA DE 2 FOLHAS DO TIPO GIRO
	PA1	2,00x2,10	ALUMÍNIO	LAMBRIL	PORTÃO COM DUAS FOLHAS DO TIPO GIRO
JANELA	PA2	1,60x2,10	FERRO	ALAMBRADO	ALAMBRADO (H= 3,0) COM PORTA DE 2 FOLHAS DO TIPO GIRO
	PA3	0,80x2,10	FERRO	ALAMBRADO	ALAMBRADO (H= 3,0) COM PORTA DE 1 FOLHA DO TIPO GIRO
	OBS				
CÓD.	DIMENSÕES DO VÃO	ALTURA DO PEITORIL	ACABAMENTO	TIPO	
J1	2,00x0,60	1,80	VIDRO TEMPERADO DE 6MM	BÁSCULA DE 3 FOLHAS DE CORRER	
J2	0,80x0,60	1,8	VIDRO TEMPERADO DE 6MM	BÁSCULA DE 1 FOLHA DE CORRER	
J3	1,80x0,60	1,80	VIDRO TEMPERADO DE 6MM	BÁSCULA DE 3 FOLHAS DE CORRER	
J4	1,00x1,50	1,00	VIDRO TEMPERADO DE 6MM	JANELA DE 2 FOLHAS DE CORRER	
J5	1,80x1,20	1,00	VIDRO TEMPERADO DE 6MM	JANELA DE 2 FOLHAS DE CORRER	
J6	2,00x1,20	1,00	VIDRO TEMPERADO DE 6MM	JANELA DE 3 FOLHAS DE CORRER	
J7	2,50x1,20	1,00	VIDRO TEMPERADO DE 6MM	JANELA DE 3 FOLHAS DE CORRER	

ACABAMENTOS

□ PISO

- 1 - PISO CERÂMICO ANTIDERRAPANTE 45x45cm
- 2 - PISO EM BLOCO INTERTRAVADO
- 3 - GRAMA SINTÉTICA

△ PAREDE

- 1 - PINTURA ACRÍLICA SEMI-BRILHANTE
- 2 - PASTILHA CERÂMICA EM PLACA 10x10cm COM ALTURA 0,90m COM RODA-MEIO DE MADEIRA (10cm), PINTURA ACRÍLICA ATÉ O TETO
- 3 - AZULEJO CERÂMICO 33x45cm ATÉ O TETO

○ TETO

- 1 - PINTURA PVA

QUADRO DE ÁREAS	
ESPERA 01	27,69m²
ATENDIMENTO	8,01m²
SECRETARIA	33,28m²
W.C. 01	3,57m²
W.C. 02	3,67m²
W.C. 03	3,48m²
W.C. 04	3,57m²
DIREÇÃO	15,87m²
SALA DOS PROFESSORES	24,00m²
SALA DE AULA 01	24,00m²
SALA DE AULA 02	24,00m²
SALA DE AULA 03	31,62m²
SALA DE AULA 04	24,00m²
SALA DE AULA 05	24,00m²
SALA DE AULA 06	24,00m²
SALA DE AULA 07	24,00m²
SALA DE AULA 08	24,00m²
SALA DE AULA 09	24,00m²
SALA DE AULA 10	29,39m²
PÁTIO COBERTO 01	112,29m²
INFORMÁTICA	25,32m²
BIBLIOTECA	23,40m²
REFEITÓRIO	52,99m²
COZINHA	15,75m²
DESPENSA	6,42m²
D.M.L.	2,12m²
LAVABO	2,10m²
W.C. FEM.	14,25m²
W.C. MASC.	14,25m²
W.C. P.C.D.	5,71m²
COPA	4,86m²
ALMOXARIFADO	4,71m²
HORTA	20,38m²
VEST. MASC.	26,71m²
VEST. FEM.	26,71m²
DEPÓSITO	3,00m²
PÁTIO COBERTO 02	71,48m²
ESPERA 02	19,75m²
CIRCULAÇÃO 01	62,08m²
ESPERA 03	42,72m²
CIRCULAÇÃO 02	26,48m²
CIRCULAÇÃO 03	4,85m²
TOTAL CONSTRUÍDO	850,35m²

02					
01					
REV.	DESCRIÇÃO	DATA	EXECUTADO POR	VERIFICADO POR	APROVADO POR

SECRETARIA MUNICIPAL DE OBRAS E DESENVOLVIMENTO URBANO

PROJETO DE REFORMA E CONSTRUÇÃO DA ESCOLA MUNICIPALIZADA DO RETIRO, SITO NO BAIRRO DO RETIRO, SÃO PEDRO DA ALDEIA - RIO DE JANEIRO

COORDENADAS UTM: A23k 802.781mE 7.477.617mS

QUADRO DE ÁREAS

SECRETÁRIO DE OBRAS E DESENVOLVIMENTO URBANO

COORDENADOR DE PROJETOS

VISTOS

TÍTULO

CORTES E FACHADAS

DATA	PRANCHA	ESCALA	DESENHISTA	ARQUIVO
24/11/2021	03/06	INDICADA	RAPHAEL L. MOREIRA	EMz Retiro_REV02.DWG